990-5460E – 10/2023

Quick Installation Guide

Smart-UPS SMC1000-2UC/SMC1500-2UC/SMC1000C/SMC1500C

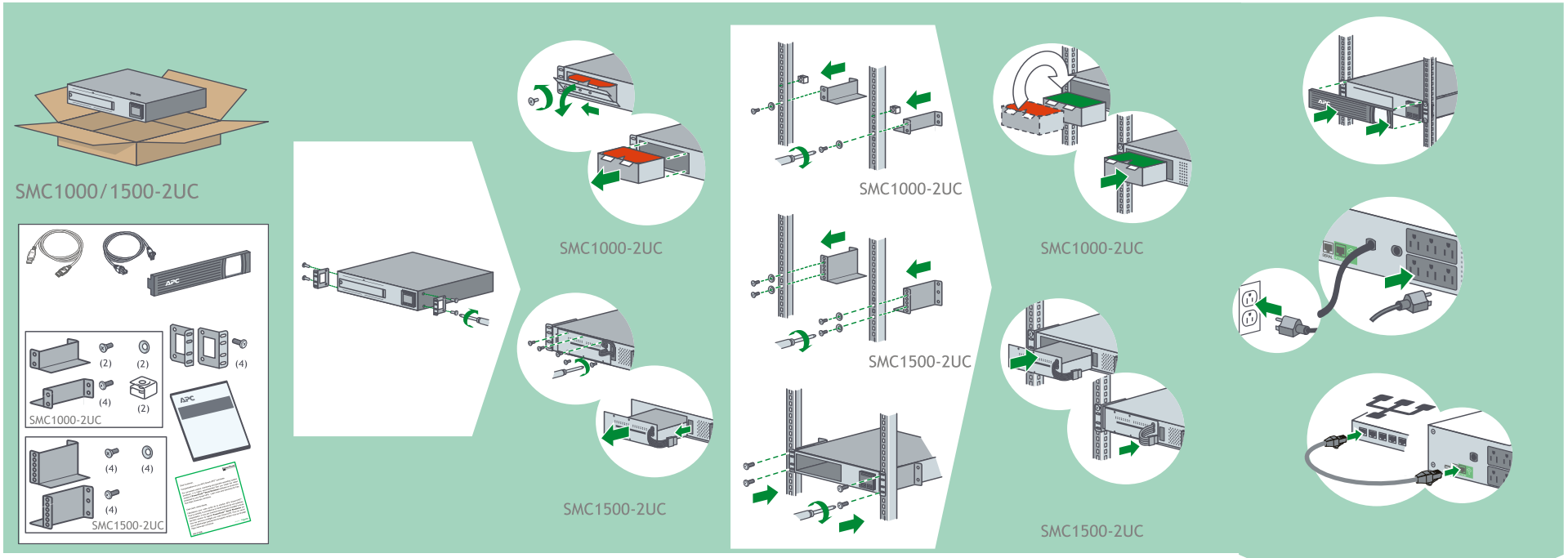

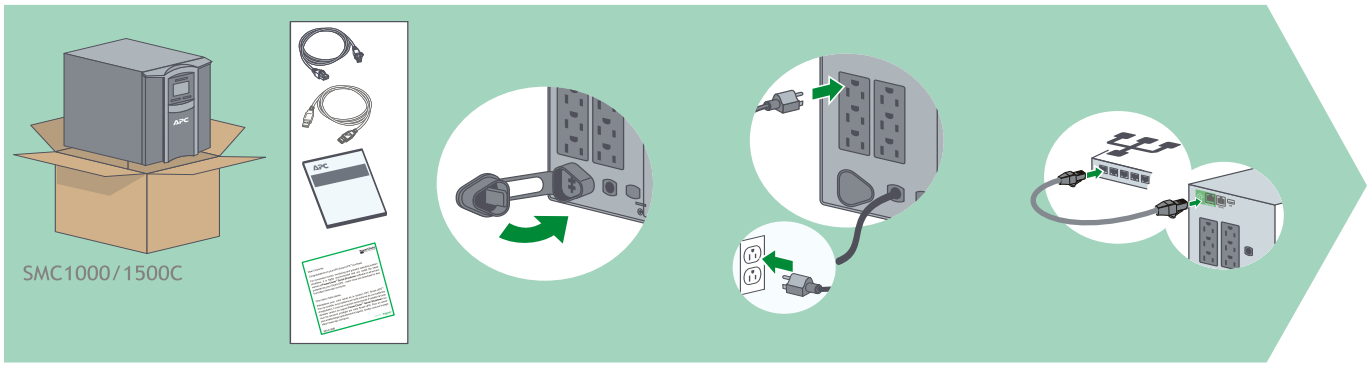

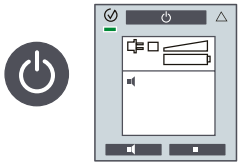

SmartConnect.apc.com

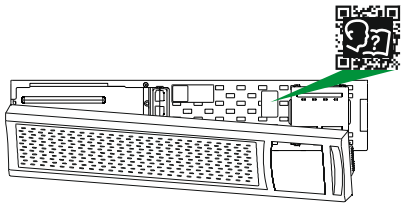

EN Quick Installation Guide

Read the instructions carefully in Safety Guide supplied with the UPS and the operation manual **"Smart-UPS C UPS 1000/1500 VA, Tower/Rack-Mount 2U, 120 VAC/230 VAC"** (990-5444) to become familiar with the UPS before attempting to install and operate it.

To download the user manual - scan the QR code on the UPS or use the link **https://www.go2se.com/ref=SMC1000-2UC/DownloadDocuments**.

- SmartConnect features include Free additional 1-year battery warranty / Remote Monitoring / Email Notifications / Firmware Updates. Availability of features varies by terms of use.
- By connecting this product to the internet using the SmartConnect Ethernet Port, you are agreeing to the APC SmartConnect Terms of use and Data Privacy Notice as found at **https://smartconnect.apc.com/terms-and-privacy**.

© 2023 Schneider Electric. All rights reserved.

ES Guía de Instalación Rápida

Lea atentamente las instrucciones que la Guía de Seguridad que viene con el UPS y el manual de operación del **"Smart-UPS C UPS 1000/1500 VA, Torre/Montaje en Bastidor 2U, 120 VAC/230 VAC"** (990-5444) para familiarizarse con el UPS antes de intentar instalarlo u operarlo.

Para descargar el manual del usuario - escanee el código QR que en el UPS o utilice el enlace **https://www.go2se.com/ref=SMC1000-2UC/DownloadDocuments**.

- Las características de SmartConnect incluyen 1 año de Garantía adicional gratis / Monitoreo remoto / Avisos por e-mail / Actualizaciones de firmware. La disponibilidad de funciones varía según los términos de uso.
- Conectando este producto a Internet utilizando el puerto SmartConnect Ethernet, usted acepta los Términos de Uso y el Aviso de Privacidad de los Datos de APC SmartConnect, como se indican en **https://smartconnect.apc.com/terms-and-privacy**.

© 2023 Schneider Electric. Reservados todos los derechos.

FC Guide d'installation Rapide

Lisez attentivement les instructions du Guide de sécurité fourni avec l'UPS et le manuel d'fonctionnement **«Smart-UPS C UPS 1000/ 1500 VA, Tour/Monté en Rack 2U, 120 VAC/230 VAC»** (990-5444) vous familiariser avec l'UPS avant d'essayer de l'installer et de le faire fonctionner.

Pour télécharger le manuel de l'utilisateur - scannez le code QR sur l'UPS ou utilisez le lien **https://www.go2se.com/ref=SMC1000-2UC/DownloadDocuments**.

- Les fonctions SmartConnect incluent Garantie supplémentaire gratuite de 1 an sur la batterie / Surveillance à distance / Notifications par courriel / Mises à jour du micrologiciel. La disponibilité des fonctionnalités varie selon les conditions d'utilisation.
- En connectant ce produit à Internet via le port Ethernet SmartConnect, vous acceptez les conditions d'utilisation et l'avis de confidentialité des données d'APC SmartConnect telles qu'elles figurent sur **https://smartconnect.apc.com/terms-and-privacy**.

© 2023 Schneider Electric. Tous droits réservés.